

LEGENDA

-  LIMITE DI COMUNE
- SISTEMA AMBIENTALE**
-  A.R.I.A.
-  ZONA DI SALVAGUARDIA AMBIENTALE: ZSC IT320023, MAGREDI DI CAMPOFORMIDO
-  ZONA DI SALVAGUARDIA AMBIENTALE: BIOTOPO N°30, MAGREDI DI S. CANGIANO
-  AREE VERDI DI PROTEZIONE
-  AMBITI AGRICOLI
-  CORSI D'ACQUA
-  AREA ESONDABILE
-  AREA ARCHEOLOGICA
- SISTEMA INSEDIATIVO DELLA RESIDENZA**
-  AREE DEI BORGHI STORICI E RELATIVE AREE VERDI DI PROTEZIONE
-  AREE RESIDENZIALI CONSOLIDATE, DI COMPLETAMENTO E DI ESPANSIONE
- SISTEMA INSEDIATIVO DEI SERVIZI**
-  ATTREZZATURE COLLETTIVE SOVRACOMUNALI
-  ATTREZZATURE COLLETTIVE COMUNALI
-  ATTREZZATURE VERDI E SPORTIVE
- SISTEMA PRODUTTIVO, COMMERCIALE E TERZIARIO**
-  INSEDIAMENTI ARTIGIANALI E INDUSTRIALI
-  INSEDIAMENTI COMMERCIALI
-  INSEDIAMENTI DIREZIONALI
- SISTEMA DELLE INFRASTRUTTURE E DELLA MOBILITA'**
-  VIABILITA' PRIMARIA (PURG)
-  VIABILITA' DI PRIMO LIVELLO ESISTENTE (Piano Regionale Infrastrutture mobilità trasporto)
-  VIABILITA' DI PRIMO LIVELLO IN PREVISIONE, ASSOGGETTABILE A PEDAGGIO (Piano Regionale Infrastrutture mobilità trasporto)
-  VIABILITA' DI PROGETTO (Piano Urbano della Mobilità per l'area udinese)
-  FERROVIA
-  SCALO FERROVIARIO PREVISTO (Piano Urbano della Mobilità per l'area udinese)
-  PARCHEGGIO DI INTERSCAMBIO PREVISTO (Piano Urbano della Mobilità per l'area udinese)
-  ZONE MILITARI AERONAUTICHE
- PREVISIONI DEL PIANO STRUTTURA**
-  AREE DI ESPANSIONE RESIDENZIALE
-  AREE DI ESPANSIONE PRODUTTIVA
-  AREE DI ESPANSIONE COMMERCIALE
-  VIABILITA' DI PROGETTO PREVISTA DAL PIANO STRUTTURA

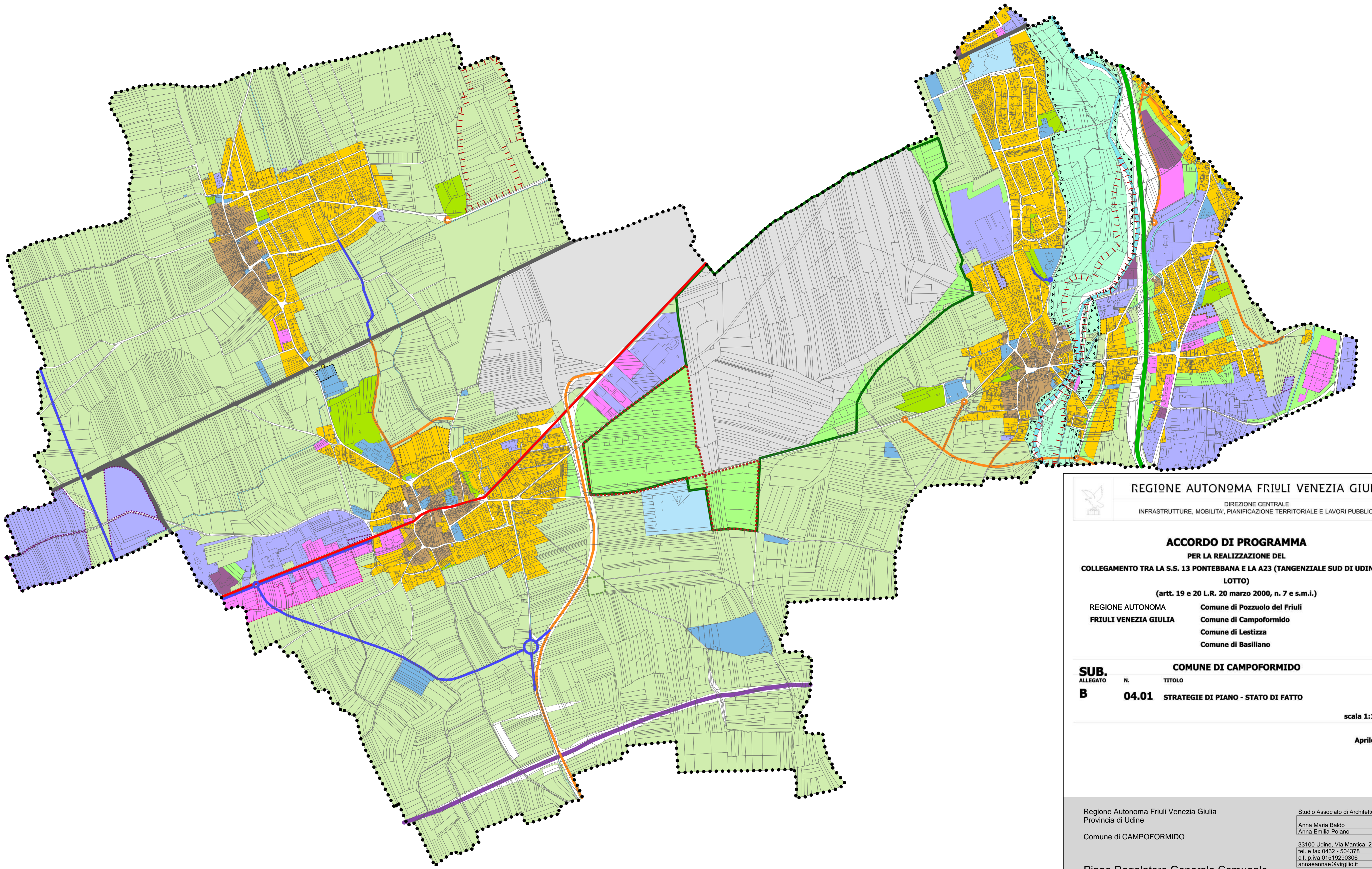

REGIONE AUTONOMA FRIULI VENEZIA GIULIA
 DIREZIONE CENTRALE
 INFRASTRUTTURE, MOBILITA', PIANIFICAZIONE TERRITORIALE E LAVORI PUBBLICI

ACCORDO DI PROGRAMMA
 PER LA REALIZZAZIONE DEL
COLLEGAMENTO TRA LA S.S. 13 PONTEBBANA E LA A23 (TANGENZIALE SUD DI UDINE - II LOTTO)
 (artt. 19 e 20 L.R. 20 marzo 2000, n. 7 e s.m.i.)

REGIONE AUTONOMA Friuli Venezia Giulia
 Comune di Pozzuolo del Friuli
 Comune di Campoformido
 Comune di Lestizza
 Comune di Basiliano

SUB. ALLEGATO B N. **04.01** TITOLO **STRATEGIE DI PIANO - STATO DI FATTO**

scala 1:10.000
 Aprile 2017

Regione Autonoma Friuli Venezia Giulia
 Provincia di Udine
 Comune di CAMPOFORMIDO

Studio Associato di Architettura
 Anna Maria Baldo
 Anna Emilia Polano
 33100 Udine, Via Manica, 26
 tel. e fax 0432 - 504378
 c.f. p.iva 01519290306
 annaemae@virgilio.it
 collaborazione: architetto Mariasilvia Bruno

Piano Regolatore Generale Comunale
 variante n°72
STRATEGIA DI PIANO
 scala 1:10.000

data: gennaio 2016